

Осложнения при педикулезе.

- Вторичная бактериальная инфекция (пиодермия) на коже головы, заушных областей, лица

Профилактика педикулеза.

Профилактика педикулеза заключается в соблюдении гигиенических мер.

Соблюдение личной гигиены. Необходимо регулярно менять белье и одежду (не реже 2-х раз в неделю). Также важно постоянно стирать постельное белье при высокой температуре (следует избегать чужих постельных принадлежностей). Следует тщательно проглаживать одежду (особенно в области швов).

Индивидуальная профилактика сводится к регулярному мытью тела со сменой нательного и постельного белья, периодическому осмотру детей дома, а также в детских коллективах, контрольному осмотру белья на педикулез при неудовлетворительных санитарно-бытовых условиях (длительное пребывание в пути); предупреждение контакта с завшивленными людьми.



Если Вы узнали о случае педикулеза в школе, попросите вашего ребенка:

- не меняться одеждой со своими друзьями, особенно шарфами и шапками;
- пользоваться только своей расческой для волос и заколками;
- в бассейне прятать волосы под шапочку;
- не пользоваться чужим полотенцем.

Если все-таки Ваш ребенок заразился вшами, примите меры личной профилактики:

- проверьте всех членов семьи в тот же день, как обнаружили педикулез у Вашего ребенка;
- прокипятите и прогладьте утюгом белье, которое носит и на котором спит ребенок;

Осмотр детей на педикулез в общеобразовательных учреждениях проводится после каждой каникул, за 10-15 дней до окончания учебного года.

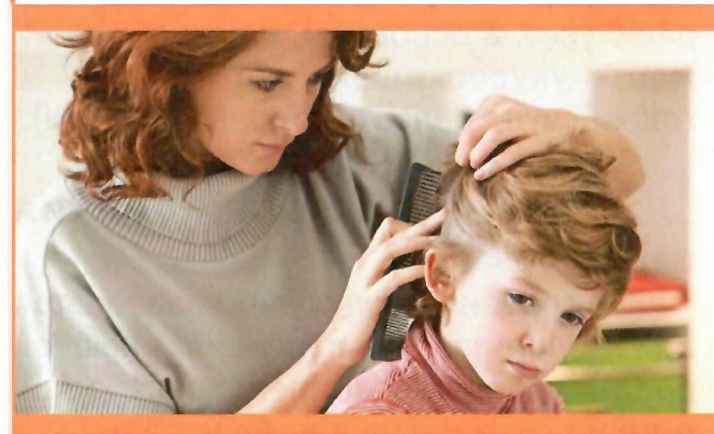

Памятка для родителей по профилактике педикулёза



ГБУЗ «Южно-Сахалинская детская городская поликлиника»
Отделение медицинской профилактики

Педикулез (вшивость) - это паразитарное заболевание кожи возбудителем которого является человеческая вошь - мелкое насекомое, паразитирующее на коже и одежде. Проявляется педикулез, в основном, зудом в месте укусов вшей (зуд кожи головы, зуд в области половых органов).

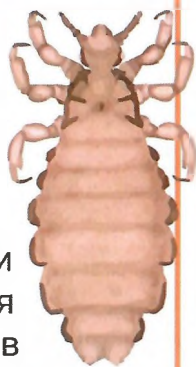

Причины возникновения педикулеза.

Как правило, педикулез развивается при неблагоприятных условиях внешней среды (большие коллективы людей, отсутствие элементарных гигиенических условий, низкий культурный и экономический уровень общества). Иногда вшивость возникает и у чистоплотных людей при контакте с зараженным вшами человеком.

Головной педикулез.

Причиной головного педикулеза является головная вошь. Головные вши живут до 40 дней. В течение 35 дней вошь откладывает до 10-12 яиц (гнид) в день. Обычно гниды крепятся на волосах и выглядят как прозрачные округлые мешочки, наполненные жидкостью.

После выхода из яйца (гниды) молодая вошь начинает питаться кровью человека и расти. Наличие головных вшей свидетельствует о плохой гигиенической обстановке в коллективе, а также о нечистоплотности людей.

Головные вши живут на волосистой части головы, чаще всего встречаются у девочек и у женщин, так как лучше выживают в длинных волосах. Как правило, заражение вшами происходит через расчески, головные уборы, щетки для волос. Также возможен и переход паразита с одного человека на другого.



Основные симптомы и признаки педикулеза.

От момента заражения вшами (педикулезом) до первых признаков болезни может пройти несколько недель.



Головная вошь

Яйце вши (гнида)

Основными симптомами и признаками педикулеза являются:

-Кожный зуд в месте укуса вши.

При головном педикулезе наиболее часто больных беспокоит зуд кожи головы (за ушными раковинами, в области висков и затылка).

-Сыпь как симптом вшей.

Как правило, сыпь при педикулезе проявляется спустя несколько дней после укусов вшей. Для головного педикулеза характерны пятна красного цвета по периферии волосистой части головы.

-Расчёсы (эксориации).

При длительном течении педикулеза из-за зуда больной расчесывает участки кожи, покусанные вшами. Как правило, на месте расчесов при вшивости появляются гнойные корочки.

-Наличие гнид в волосах.

Наличие гнид на волосах - это один из неопровержимых признаков наличия вшей. Гниды выглядят как маленькие (2-3 мм) серебристые пузырьки, прикрепленные к волосам. Гниды могут быть живыми и мертвыми. Мертвые гниды обычно имеют тусклую окраску.